

# LAMAY ESCUELA DE ESCALADA

Lamay, Calca, Cusco



Topo de Rutas  
Lamay Ccoscco

## **ADVERTENCIA**

LEA ESTO ANTES DE USAR ESTA GUÍA; EN LAMAY SE SUBE ENTERAMENTE BAJO SU PROPIA RESPONSABILIDAD. EL SERVICIO DE EMERGENCIA MAS CERCANO ES LA COMPAÑÍA DE BOMBEROS DE CALCA, ENTRENADOS EN RESCATE Y CONOCEDORES DE LA ZONA DE ESCALADA.

LA ATENCIÓN MÉDICA PODRÍA TOMAR UN TIEMPO MUY LARGO PARA LLEGAR A LA ESCENA DE UN ACCIDENTE DE ESCALADA. LOS ESCALADORES DEBEN ASUMIR LA PLENA RESPONSABILIDAD POR SU SEGURIDAD Y LA SEGURIDAD DE SUS COMPAÑEROS.

LOS AUTORES NO PUEDEN GARANTIZAR LA EXACTITUD DE LA INFORMACIÓN INCLUIDA EN ESTA GUÍA, COMO EN LOS NIVELES DE DIFICULTAD, ESTOS SON SUBJETIVOS Y DEPENDEN DE LA CARACTERÍSTICAS DEL ESCALADOR COMO LA EXPERIENCIA, ALTURA, CAPACIDAD TÉCNICA Y CONFIANZA. TAMBIÉN DE LAS CONDICIONES DE LAS RUTAS, ESTAS PUEDEN CAMBIAR DEBIDO A LA CONDICIÓN FÍSICA DE LA ROCA & LOS EQUIPOS FIJOS PUEDEN SER MODIFICADOS POR CONDICIONES CLIMÁTICAS EXTREMAS, CAÍDA DE ROCAS O VANDALISMO.

POR LO TANTO, SE ADVIERTE QUE DEBE EJERCER SU PROPIO JUICIO CON RESPECTO A LA VÍA, UBICACIÓN, DESCRIPCIÓN, DIFICULTAD Y SU CAPACIDAD DE FORMA SEGURA DE PROTEGERSE DE LOS RIESGOS DE LA ESCALADA EN ROCA. EJEMPLOS DE ESTOS RIESGOS SON: LA CAÍDA DE ROCAS, DESGASTE DE LOS SEGUROS FIJOS POR EL USO DE OTROS ESCALADORES, FALLA DEL EQUIPO, FALTA DE EXPERIENCIA POR PARTE DEL O LOS ESCALADORES Y LA FALTA DE PROTECCIÓN, INCLUIDA LA PROTECCIÓN FIJA COMO PERNOS.

USTED NO DEBE DEPENDER DE CUALQUIER INFORMACIÓN OBTENIDA DE ESTE MANUAL PARA SU SEGURIDAD PERSONAL, SU SEGURIDAD DEPENDE DE SU PROPIA EXPERIENCIA, EQUIPO Y HABILIDADES DE ESCALADA. SI TIENE ALGUNA DUDA EN CUANTO A SU CAPACIDAD PARA SUBIR CON SEGURIDAD CUALQUIER RUTA DESCRITA EN ESTA GUÍA, POR FAVOR NO LO INTENTE Y CONTACTE CON UN GUÍA O ESCALADOR DE EXPERIENCIA QUE PUEDA ORIENTARLO CON RESPECTO A LA ESCALADA.

**ROCK CLIMBING INVOLVES RISK AND SHOULD ONLY BE ATTEMPTED BY PROPERLY EQUIPPED AND EXPERIENCED CLIMBERS.**

## Presentación

La escuela de escalada Lamay es un esfuerzo conjunto de La Municipalidad Distrital de Lamay, La comunidad de Lamay Ccoscco, 7a Escuela de Escalada, Club de Escalada D2 Cusco, Club de Andinismo Cusco y muchos otros amigos para desarrollar una zona libre para la practica de nuestro deporte, además de mejorar la afluencia de visitantes a la ciudad de Lamay y fomentar la practica de la escalada en nuestra región.



## Ubicación

El Distrito de Lamay se encuentra ubicado en el Valle sagrado de los Incas, entre Pisaq y Calca, esta a una hora de distancia en auto de la ciudad del Cuzco, existen muchas formas de llegar a Lamay, incluso es posible hacerlo a pie por un trekking muy conocido que atraviesa las ruinas de Huchuy qosqo.

Existen dos opciones para llegar en transporte público; la primera es tomar un bus en dirección a Urubamba o Calca, los que siguen ruta atravesando Pisaq (camino más corto), el paradero de estos buses se encuentra ubicado en la Av. Tacna (Antiguo terminal de Cruz del Sur) a un costado de la piscina municipal de Wanchaq, la otra opción es tomar una combi en el paradero de la Calle Puputi, en esta calle se encuentran varias empresas que brindan el mismo servicio a Calca, en ambos casos el costo del pasaje oscila de 3 a 5 soles y tiende a subir los días domingo y feriados.

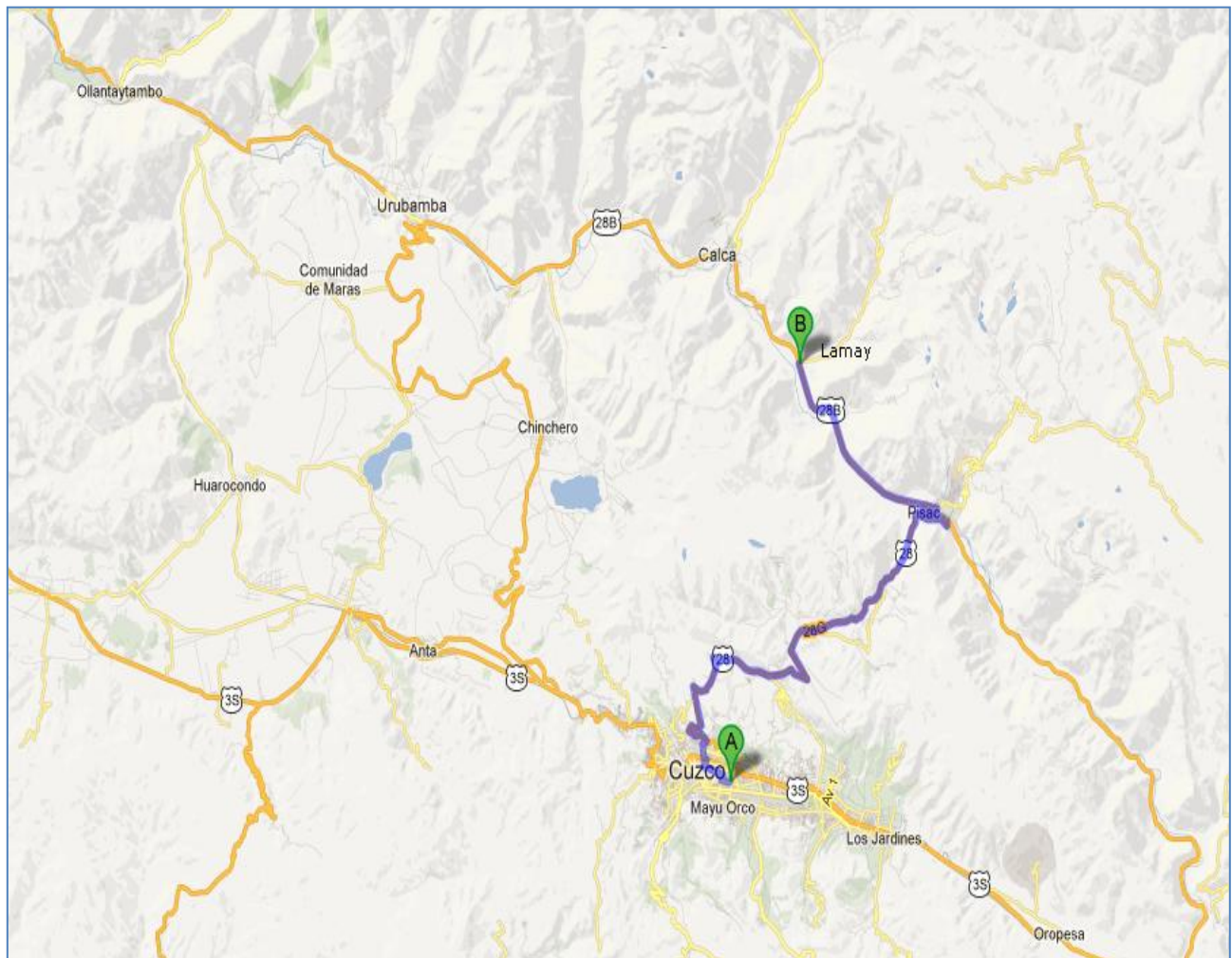

## INFORMACION GENERAL

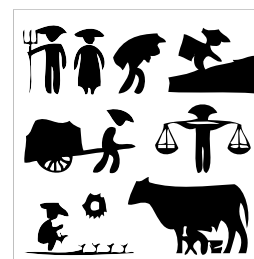
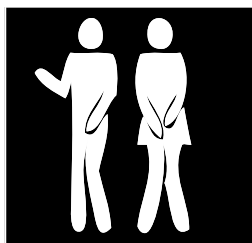

- POR EL TIPO DE ROCA SE RECOMIENDA ALTAMENTE EL USO DE CASCO DEL ASEGURADOR Y EL ESCALADOR. (POSIBILIDAD DE CAIDA DE PEQUEÑAS ROCAS)
- RECUERDE, LA BASURA NO REGRESA SOLA, PUEDE DEPOSITARLA EN UN CONTENEDOR APROPIADO DEL PUEBLO
- SI VAS AL BAÑO ENTIERRA TUS DESECHOS. (NO ENTIERRE EL PAPEL HIGIENICO, BOTELO EN CONTENEDORES DE BASURA U OTRO LUGAR APROPIADO)
- NO HACER FUEGO ABIERTO
- RESPETAR EL LUGAR Y A SUS POBLADORES, NO ATRAVEZAR LOS CAMPOS DE CULTIVO, NO MOLESTAR A LOS ANIMALES, UTILIZAR SIEMPRE CAMINOS DEMARCADOS.
- EL NUMERO DE LA COMPAÑÍA DE BOMBEROS DE CALCA ES 084-202312

### MAPA GENERAL DE LA ZONA DE ESCALADA

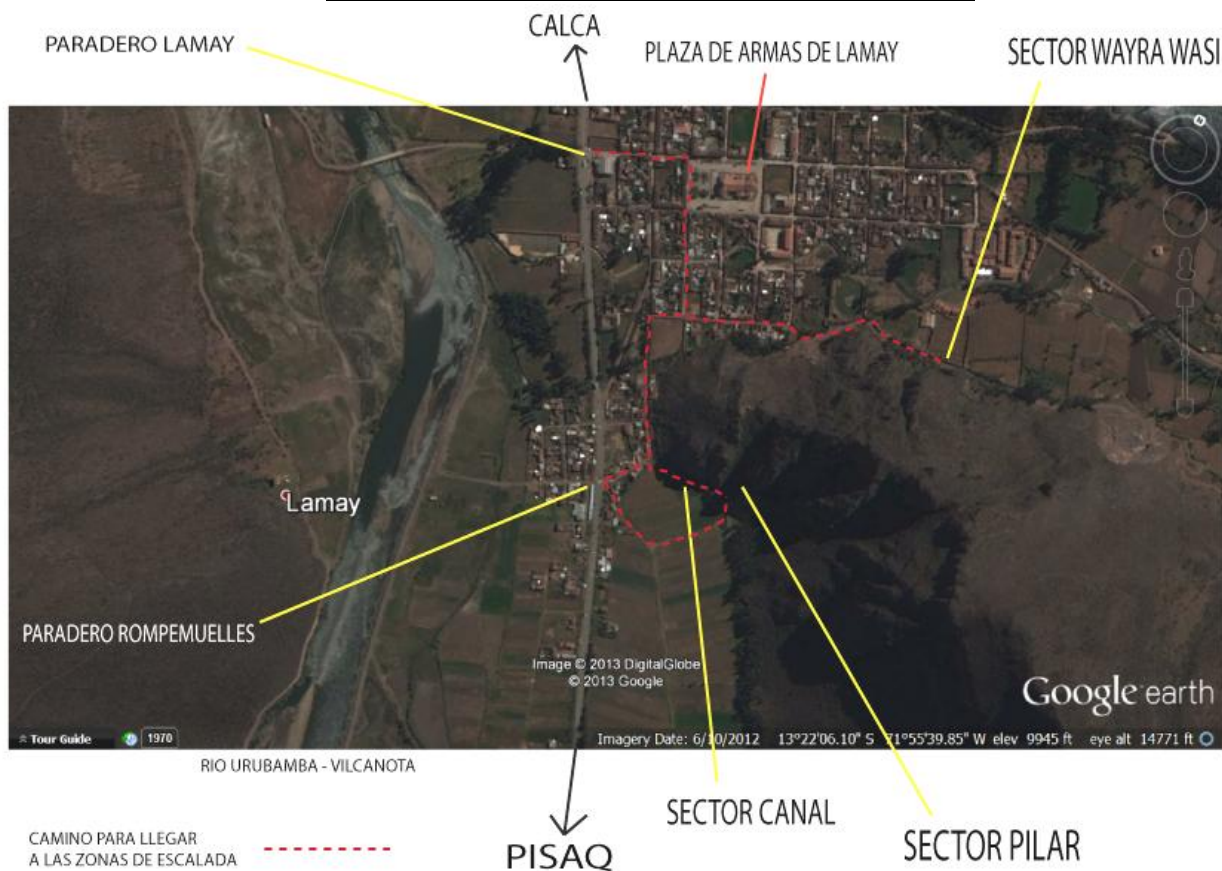

# Sector "Canal"



Se recomienda el uso de casco del asegurador en todo momento

	Nombre de la Ruta	Grado de Dificultad	Altura	Equipador / fecha	Valoracion de la Via	Observaciones
1	Rango	5b	12 mts	J. Sirvas / Ago 2012	☺☺	
2	Mogli en los andes	6b/+	18 mts	J. Sirvas / Ago 2012	☺☺	Cuidado con los espinos al bajar de la ruta
3	Hakuna matata	6b	28 mts	J. Sirvas / Ago 2012	☺☺	Tener cuidado si alguien esta escalando la ruta que esta a la derecha, al momento de descolgar al escalador o desequipar la via
4	Kunfu Panda	6b/+	18 mts	J. Sirvas / Oct 2013		Se recomienda llevar una cinta express larga para la 4ta chapa
5	El mas teletubi	5a	14 mts	J. Sirvas y A. Ramos / Oct 2013		
6	Burrito de Shrek	6a	12 mts	L. Gonzales / Oct 2013		Esta via es muy bonita, pero aun esta sucia, si uno quiere escalarla, hacerlo con mucho cuidado de rocas sueltas

Actualizado al 28/10/2013

- ☺ Buena
- ☺☺ Muy Buena
- ☺☺☺ Extremadamente Buena
- OO Reunión con anillos de descuelgue
- XX Reunión de chapas con mallon

# Sector "El Pilar"



	Nombre de la Ruta	Grado de Dificultad	Altura	Equipador / fecha	Valoracion de la Via	Observaciones
1	Yuyu Malo	6c/+	18 mts	J. Sirnas y Irvin / Oct 2013	☺☺	Ruta nueva, aun sucia, el asegurador debe usar casco en todo momento
2	Tarzan	Proyecto	12 mts	L. Gonzales / May 2013	☺☺	Ruta nueva, aun sucia, el asegurador debe usar casco en todo momento
3	La negra Pilar	6a +	21 mts	L. Gonzales / May 2013	☺☺	Cuidado al bajar, roca descompuesta en la línea del rappel
4	La peruano Suiza	7a	25 mts	Egon Bernasconi y J. Sirnas / Ago 2012	☺☺	
5	Los Changos	Proyecto	22 mts	Coqui Galvez y Carlos Ly / Ago 2013		Proyecto

Actualizado al 28/10/2013

- ☺ Buena
- ☺☺ Muy Buena
- ☺☺☺ Extremadamente Buena
- OO Reunión con anillos de descuelgue
- XX Reunión de chapas con mallon

# Sector "Wayra Wasi"



	Nombre de la Ruta	Grado de Dificultad	Altura	Equipador / fecha	Valoracion de la Via	Observaciones
1	El Camino de los machus	6b+	18 mts	Egon Bernasconi / Ago 2012	☺☺☺	
2	La puerta del viento	7b	14 mts	J.Sirvas / Ago 2012	☺☺	
3	Aris el Sucio	6a	14 mts	A.Ramos y J.Sirvas / Mayo 2013	☺☺	Se recomienda escalar por la línea de las chapas y no por el diedro, quien asegure debe llevar casco
4	El gran dan	6c	18 mts	J. Sirvas / Mayo 2013		El Asegurador debe llevar casco

Actualizado al 26/10/2013

- ☺ Buena
- ☺☺ Muy Buena
- ☺☺☺ Extremadamente Buena
- OO Reunión con anillos de descuelgue
- XX Reunión de chapas con mallon

Dudas, aportes, comentarios y sugerencias, por favor hacerlas llegar a

[7aescueladescalada@gmail.com](mailto:7aescueladescalada@gmail.com)

[www.7aescueladescalada.wordpress.com](http://www.7aescueladescalada.wordpress.com)